

AT20250529188

Phuket Large Land in Bang Jo 127 Rai 2 Ngan 24 Wah

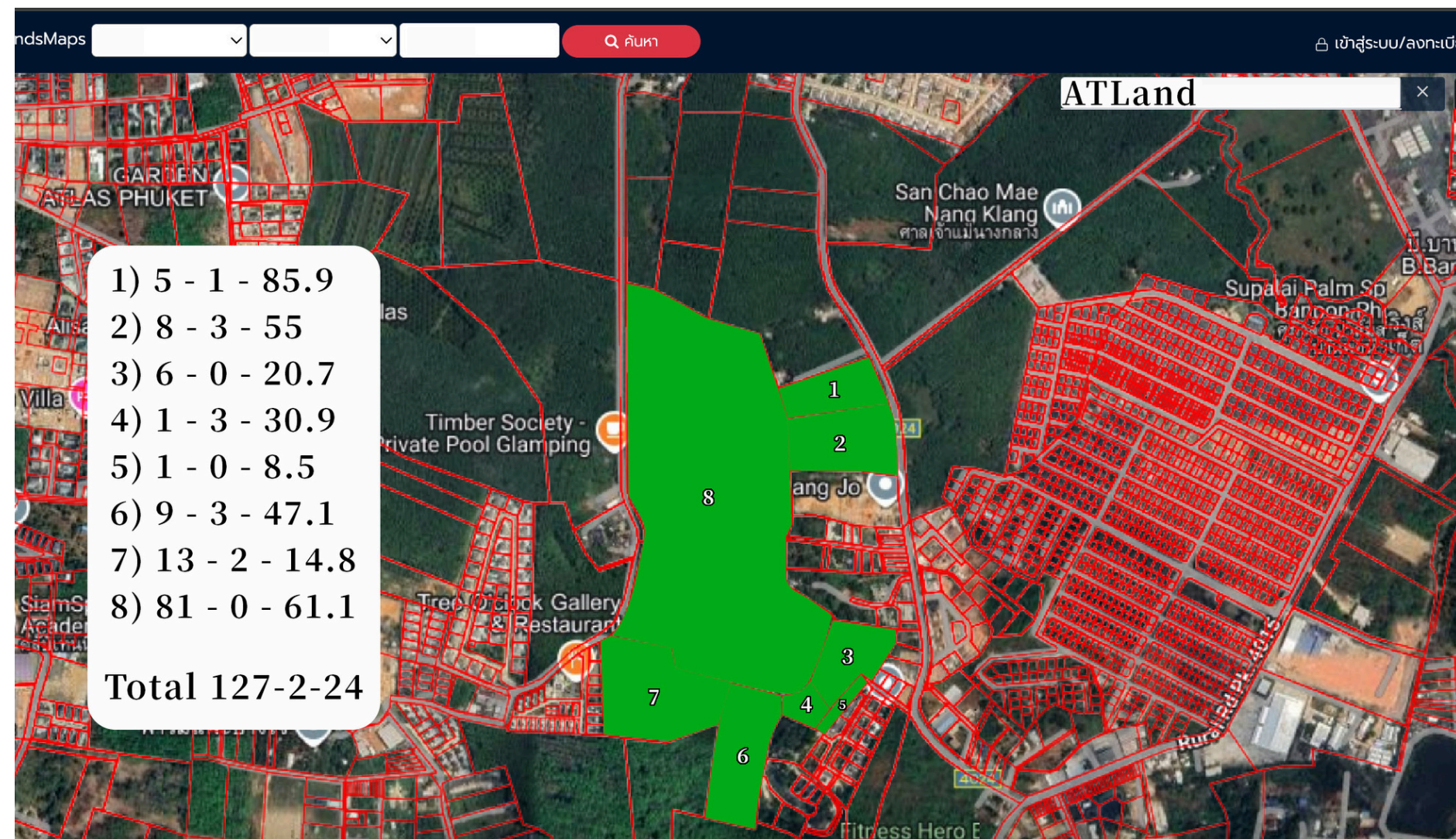

Location : Not Far From Blue tree

Category : Green

Space : 127 Rai 2 Ngan 24 Wah

Announcement of the Ministry of Natural Resources and Environment



บริเวณที่ ๗

Area 7 can only be used for buildings with a height not exceeding 23 meters.

However, if it is a sloping area, only single-family homes or single-family buildings with a height not exceeding 12 meters, an area per building not exceeding 90 square meters, and an area of not less than 70 percent of the soil for water to seep through.

ATLand

✕



1) 5 - 1 - 85.9

2) 8 - 3 - 55

3) 6 - 0 - 20.7

4) 1 - 3 - 30.9

5) 1 - 0 - 8.5

6) 9 - 3 - 47.1

7) 13 - 2 - 14.8

8) 81 - 0 - 61.1

Total 127-2-24

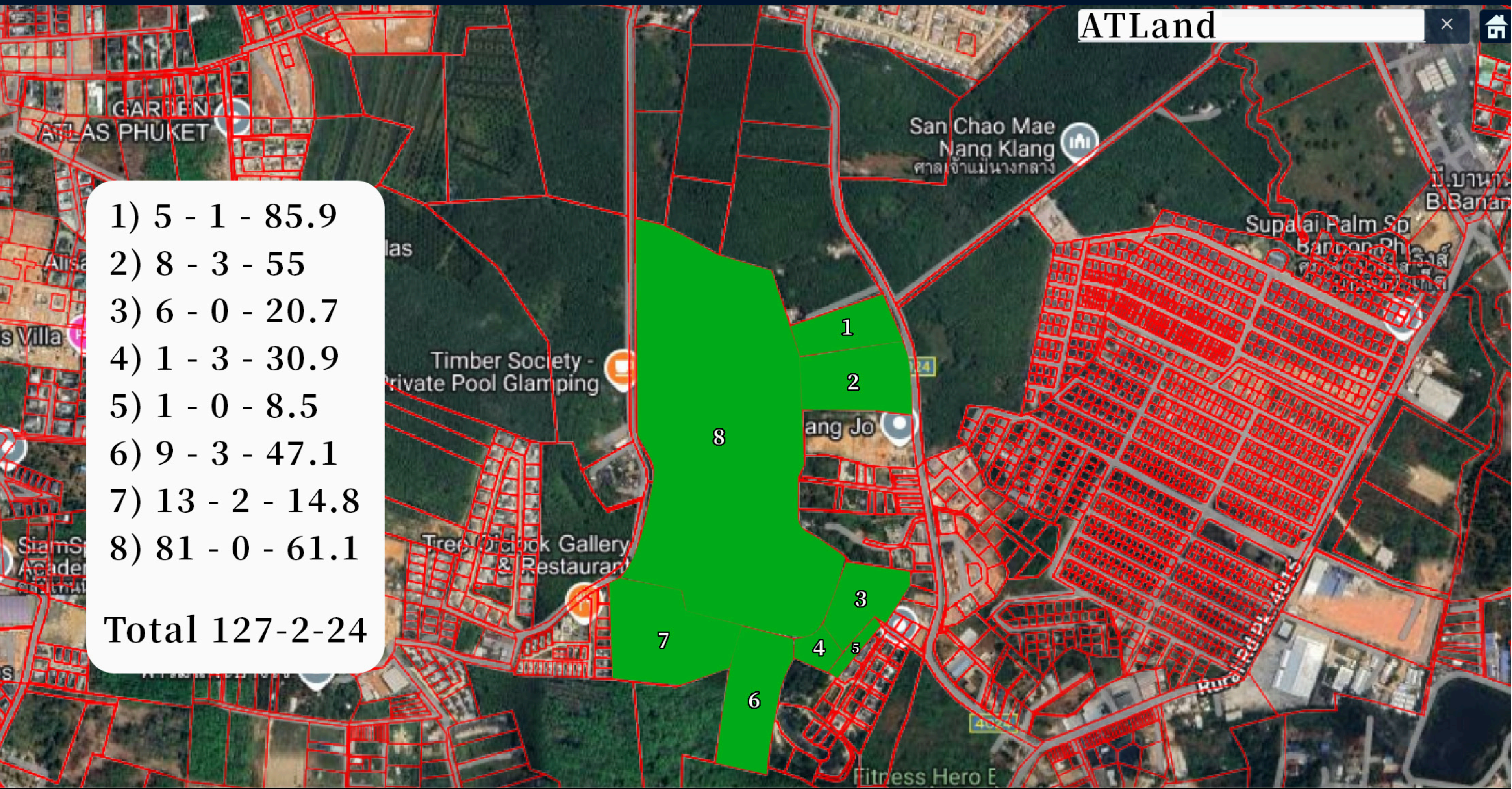



(น.ส.๔ จ.)

ตำแหน่งที่ดิน

ระวาง [redacted]
เลขที่ดิน [redacted]
หน้าสำรวจ [redacted]
ตำบล ศรีสุนทร

โฉนดที่ดิน

เลขที่ [redacted]
เล่ม [redacted] หน้า [redacted]
อำเภอ ตาก
จังหวัด ภูเก็ต

โฉนดที่ดิน

เป็นหนังสือสำคัญแสดงกรรมสิทธิ์

ออกโดยอาศัยอำนาจตามประมวลกฎหมายที่ดิน

ให้แก่ [redacted] ย่อมงเตอานน [redacted]
ถนน [redacted] หมู่ที่ [redacted]
ซอย [redacted] จังหวัด [redacted]

ที่ดินแปลงนี้มีเนื้อที่ประมาณ ๕ ไร่ ๑ งาน ๘๕ ตารางวา
(ห้าไร่ หนึ่งงาน แปดสิบห้าเศษเก้าส่วนสิบตารางวา)

มาตราส่วนในระวาง ๑: ๒๐๐๐ รูปแผนที่ มาตราส่วน ๑: ๒๐๐๐

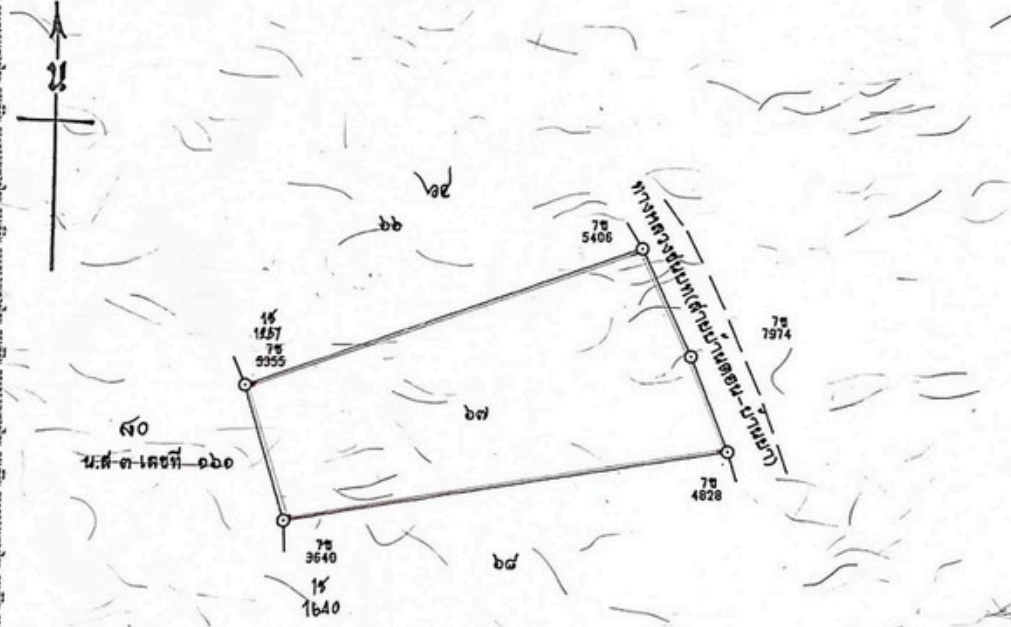

ออก ณ วันที่ ๒๒ เดือน สิงหาคม พุทธศักราช ๒๕๒๒

ตัวอย่างโฉนดที่ดิน

(นายอองอาจ จำเริญพุกาม)

เจ้าพนักงานที่ดิน

นางสาวขวัญกมล - สอนเขียน
(นางสาวประทีปสร เพชรเกียรติ)
(นางสาวปาริณี ถอทองพยางค์พร)
ผู้ดำเนินการเดินสำรวจออกโฉนดที่ดิน

๔๔ 337403

นางสาวอภิญญา - แฉ่มอิม
(นายสิทธิโชค แสงแก้ว)
(นายอภากภูมิ สว่างสุด)
ผู้ดำเนินการรังวัด



(น.ส. ๔ จ.)

ตำแหน่งที่ดิน

ระวาง
เลขที่ดิน
หน้าสำรวจ
ตำบล ศรีสุนทร

โฉนดที่ดิน

เลขที่
โฉนด
หน้า
อำเภอ ตลิ่ง
จังหวัดภูเก็ต

โฉนดที่ดิน

เป็นหนังสือสำคัญแสดงกรรมสิทธิ์

ออกโดยอาศัยอำนาจตามประมวลกฎหมายที่ดิน

ให้แก **นางสาวเพ็ญ**
ถนน
ซอย

ที่ดินแปลงนอกประมาณ ๖ ไร่ ๑๐ ตารางวา
(หักไร่ ยึดคืนส่วนสืบทาราวง)

มาตราส่วนในระวาง ๑: ๒๐๐๐ **รูปแผนที่** มาตราส่วน ๑: ๒๐๐๐

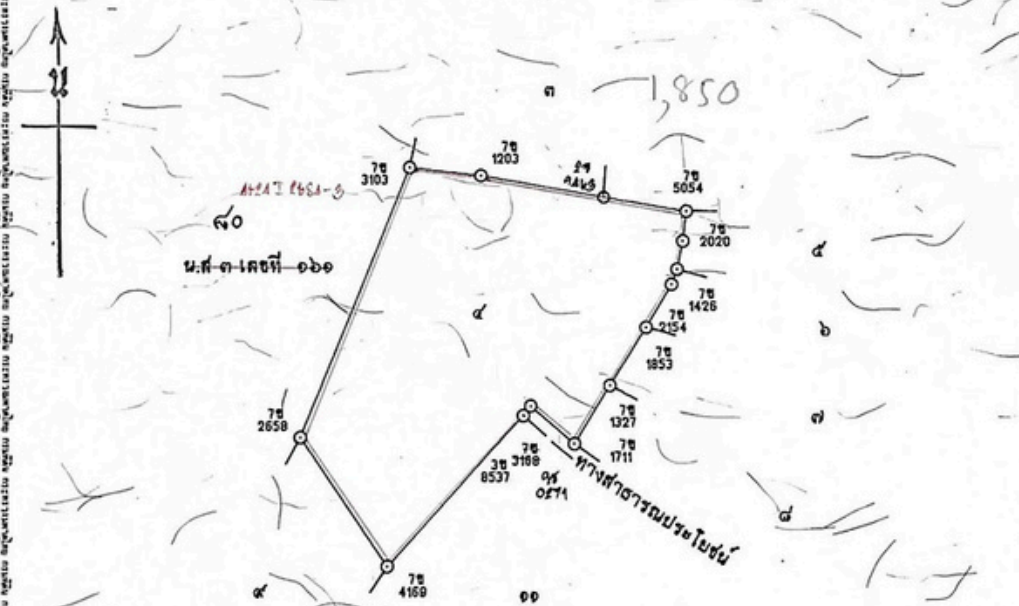

ตัวอย่างเท่านั้น

(นางสาว เพ็ญพุก)

เจ้าพนักงานที่ดิน

นางสาวปริยาพร

(นางสาวปริยาพร เพ็ญพุก)

(นางสาวปริยาพร เพ็ญพุก)

ผู้ดำเนินการเดินสำรวจออกโฉนดที่ดิน

337412

(นางสาวปริยาพร เพ็ญพุก)

(นางสาวปริยาพร เพ็ญพุก)

(นางสาวปริยาพร เพ็ญพุก)

ผู้ดำเนินการเดินสำรวจออกโฉนดที่ดิน



ตำแหน่งที่ดิน

ร.ว. [redacted]
เลขที่ดิน [redacted]
หน้าสำรวจ [redacted]
ตำบล ศรีสุนทร

โฉนดที่ดิน

เลขที่ [redacted]
เล่ม [redacted] หน้า [redacted]
อำเภอ กลาง
จังหวัด ปทุมธานี

โฉนดที่ดิน

เป็นหนังสือสำคัญแสดงกรรมสิทธิ์
ออกโดยอาศัยอำนาจตามประมวลกฎหมายที่ดิน

ให้แก่ [redacted] ย่อม [redacted] อยู่บนที่ดิน [redacted]
ถนน [redacted] ตำบล [redacted] อำเภอ [redacted] จังหวัด [redacted]
ชื่อ [redacted]

ที่ดินแปลงนี้มีเนื้อที่ประมาณ ๕ ไร่ ๑๐ ตารางวา

(เกือบ สำนวน สิบเก้า เศษสี่ส่วนสิบตารางวา)

มาตราส่วนในระวาง ๑: ๒๐๐๐

รูปแผนที่

มาตราส่วน ๑: ๕๐๐๐

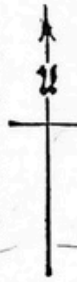

ตัวอย่างเท่านั้น



9. (นางสาววิภากร งามชัย) ผู้เขียน
(นางสาวประสิทธิ์ เพชรกิจชัย) ผู้แทน
(นางสาวปวีณ์ สอนทรัพย์) ผู้ตรวจ
ผู้กำกับที่ดินออกโฉนดที่ดิน

337421

10. (นางสาวอุมากรินทร์ มณีรัตน์) ผู้เขียนแผนที่
(นายอริชโรก แสงแก้ว) ผู้ตรวจแผนที่
(นายภาณุภูมิ สว่างฤกษ์) ผู้กำกับที่ดิน



ตำแหน่งที่ตน

587N.

1897

หน้า ๕๖

คำนำ สารบัญ

โฉนดที่ดิน

เป็นหนังสือสำคัญแสดงกรรมสิทธิ์

ออกโดยอาศัยอำนาจตามประมวลกฎหมายที่ดิน

११५

SWISS
FEDERAL

1174.

ที่ถนนปทุมวันหน้าหอประชุม ถนน _____ ต. _____ อ. _____ จ. _____

(สืบค่ามไร่ ค่องงาน สิบค่องตารางมา)

มาตรา ๑๑ ในระวาง ๑: ๒๐๐๐

របៀបបោះឆ្នោត

มาตราส่วน ๑ : ๕๐๐๐



ออก ณ วันที่ ๒๖ สิงหาคม ๒๕๖๓ ที่ กรุงเทพมหานคร

ตัวอย่างเท่านั้น

๑. (กองสารวัตรกมด ทวนเข้ม) ๖๒

๕/ (นางสาวประภัสสร เพชรพิริย) ผู้แทน

.....

ผู้กำกับด้านการเดินสำรวจออกโฉนดที่ดิน

337422

ON (นางสาวอนุภรภัทร์ เข้มขัน) ผู้เขียนแผนฯ

นายสิทธิโชค แสงแก้ว ผอ.รพ.สต.บ้านนา

 กระทรวงศึกษาธิการ
 (นายคณิศร ชื่นชูวงศ์)

ผู้กำกับการรังวัด



รูปที่ 6.3-1 ภาพแนวเส้นทางโครงการที่ 3 (ที่ได้รับการพิจารณาคัดเลือก)



แนวเส้นทางโครงการที่ 1
(ทางเลือก A-2, ทางเลือก B-2, ทางเลือก C-2)

[illegible]

แนวเส้นทางโครงการที่ 2
(ทางเลือก A-2, ทางเลือก B-3, ทางเลือก C-3)

พิจารณาเป็นบริเวณทางหลวงหมายเลข 402
ตรงข้ามสี่แยกบ้านกลาง ที่ประมาณ
กม. 1-900 จากเขตสุราษฎร์ธานีทางหลวง-จิตร
ลักษ์ โดยแบ่งเส้นทางออกเป็น 3 ช่วงที่ต่อเนื่อง
ไปทางทิศใต้ตามลำดับดังนี้
จากบ้านต้นหมื่นตามทางหลวงหมายเลข 402
และมุ่งหน้าไปยังทิศใต้เหนือถึงสี่แยกถนน
ทางหลวงชนบท กม.3030 และแบ่งเส้นทาง
ต่อไปทางทิศใต้เพื่อเชื่อมกับโครงการหมู่บ้าน
จัดสรรและตลาดนัด 3030 จากนั้น
แบ่งเส้นทางออกเป็น 3 ช่วง
ดังนี้
จากสี่แยกบ้านต้นหมื่น
ทางทิศใต้ผ่านบ้าน
ต้นหมื่น
ไปทางหลวงชนบทกม.3030
อีกครั้ง และมุ่งหน้าไปบรรจบกับ
ถนนพหลโยธินที่ตัว กม.ที่สามแยก
เป็นระยะทางรวมตลอดเป็น 11.10 กิโลเมตร

แนวเส้นทางโครงการที่ 3

มีจุดเริ่มต้นโครงการอยู่บริเวณทางหลวง
หมายเลข 4027 ระหว่างสถานีย
บริการน้ำมัน PPT ปากช่อง ถึงระนา
กม.1-300 ทางแยกออกซ้ายที่ทางพระเจดีย์
ทุ่งมหาปโยชองค์ใหญ่และเนื่องจากเป็นถนน
สายไฟฟ้าแรงสูงตลอดแนว ซึ่งจะต้องผ่าน
บนทางหลวงหมายเลข 402 ผ่านตัวบ้าน
หมู่บ้านบางไผ่ เบลอ ทุ่งไผ่ และบ้านจันทน์
ทางหลวงเลขที่ 3030 ทางด้านฝั่งของ
สถานีไฟฟ้าแรงสูง ในโครงการนี้ มีจุด
ตั้งอยู่
ใน
ระนา
ทาง
ตลอดแนว 10.48 กิโลเมตร

There is a highway from Ban Paklok to Ban Bang Khu.

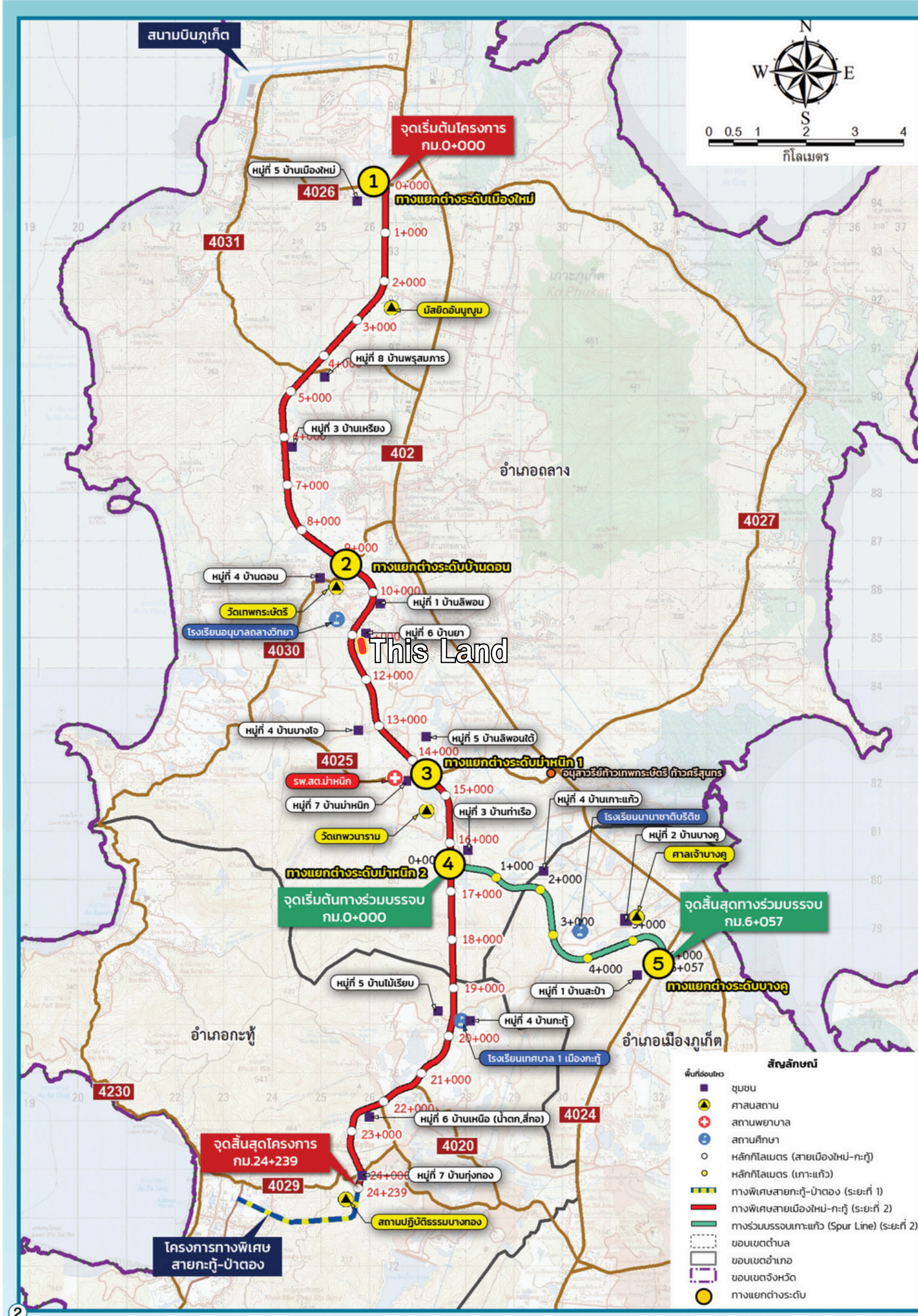

Hospital

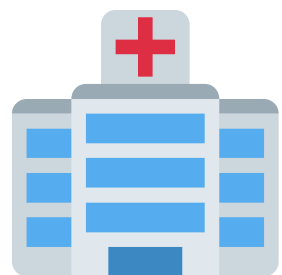

Phuket map

By ATLand

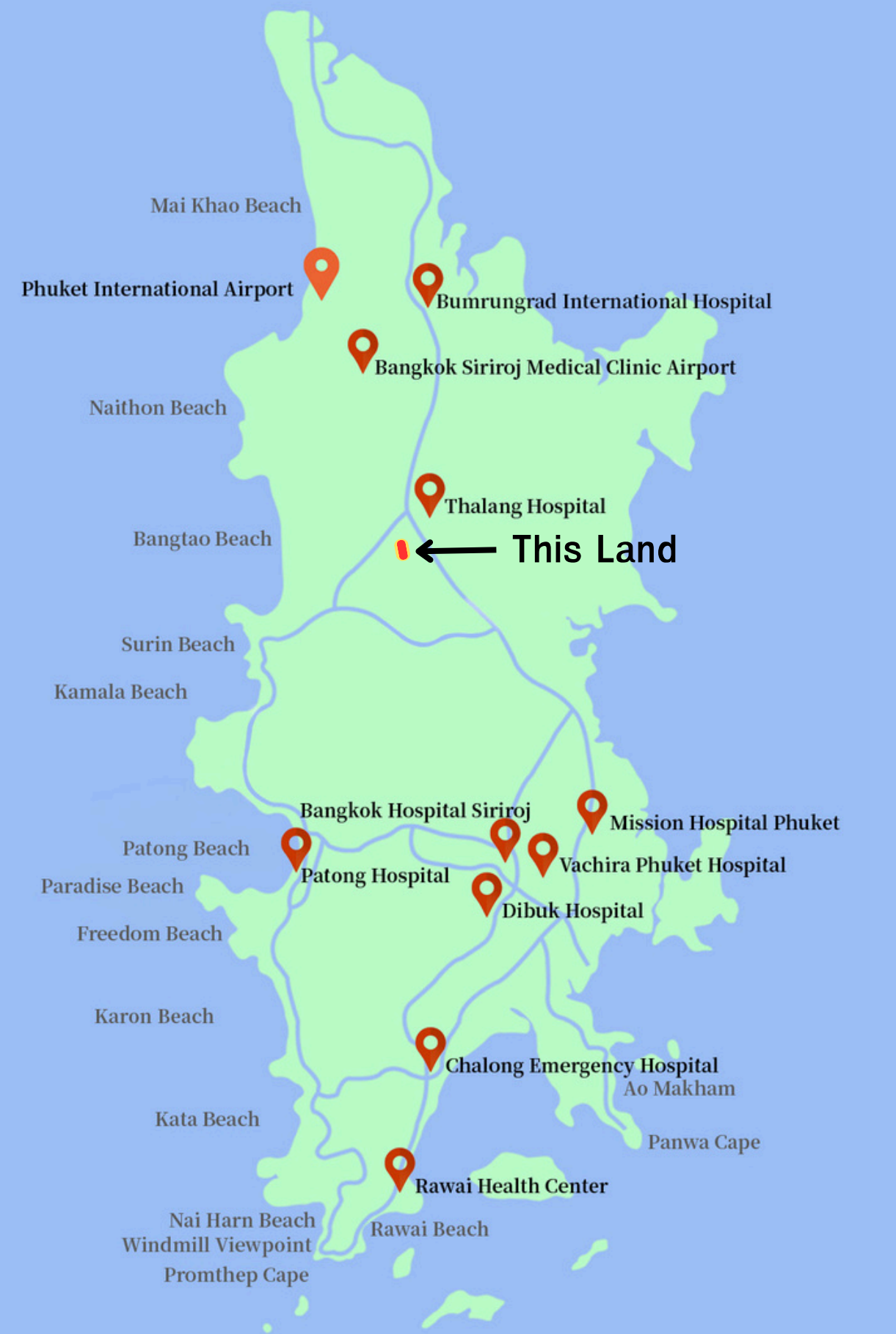

School



Phuket map

By ATLand



Shopping Mall

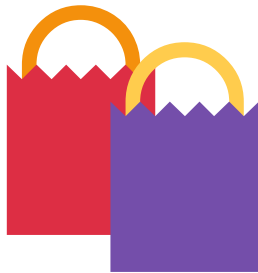

Phuket map

By ATLand



- 🎓 **HeadStart International School ~ 8 Mins 4.6 Km**
- 🌳 **Blue Tree ~ 8 Mins 4.5 Km**
- 🛍️ **Lotus Thalang ~ 13 Mins 5.2 Km**
- 🛍️ **Robinson Lifestyle Thalang ~ 14 Mins 7.9 Km**
- 🏖️ **Bangtao Beach ~ 15 Mins 7.4 Km**
- 🎓 **British International School ~ 23 Mins 12.5 Km**
- 🛍️ **Central Phuket ~ 28 Mins 19.6 Km**
- 🏛️ **Old Phuket Town ~ 37 Mins 22.5 Km**
- 🚢 **Royal Phuket Marina ~ 22 Mins 12.5 Km**
- ✈️ **Phuket International Airport ~ 26 Mins 16.8 Km**
- 🏥 **Bangkok Siriroj Medical Clinic Airport ~ 29 Mins 20.3 Km**
- 🏥 **Bangkok Hospital Siriroj ~ 28 Mins 20.3 Km**
- 🏥 **Bangkok Hospital Phuket ~ 31 Mins 18.9 Km**

